

# Releasenotes Fronter 52

## Fronter Nederland

Nieuw Loosdrechtsedijk 169  
Postbus 149  
1230 AC Loosdrecht  
The Netherlands

Tel: +31 35 58 22 185  
Fax: +31 35 58 21 396  
E-mail: [info@fronter.nl](mailto:info@fronter.nl)  
Web: [www.fronter.nl](http://www.fronter.nl)

Bank: 50.22.44.852  
IBAN: NL42ABNA0502244852  
BIC: ABNANL2A

KvK: 29051473  
BTW: 8099.35.375.B01

Wij kondigen u graag de release van onze nieuwe versie aan - Fronter 52.

Deze release is een volgende stap in het onderhoud en de ontwikkeling van Fronter, dat de doelstelling heeft om het beste en meest gebruiksvriendelijke Learning Management Systeem te zijn.

In deze versie presenteren wij een fraaie nieuwe vormgeving. Daarnaast profiteren alle gebruikers nu van een zeer stabiele Open-Edit-Save-functie, die direct in Fronter is geïmplementeerd en voor alle gebruikers beschikbaar is. Ook is er nieuwe functionaliteit om een document leesbaar te maken als een vandaag-pagina. Het werk van beheerders is vereenvoudigd door nieuwe processen en de mogelijkheid om het systeem op te schonen per schooljaar.

De beheerders kunnen kiezen op welke datum de upgrade van hun virtuele gebouw plaats dient te vinden.

## Wat is nieuw in deze versie:

- Nieuwe vormgeving
  - Eigentijds ontwerp
  - Nieuwe iconen
  - Verbeterde markering
- Nieuwe functionaliteit
  - Ontwikkelingen in toegangsrechten voor toepassingen en mappen
  - Toegang tot mappen groepsgewijs aanpassen
  - Diverse nieuwe functies in Forum
  - Elementen markeren als gelezen of ongelezen op de Vandaag-pagina
  - Nieuwe Open-Edit-Save-functie (OES)
- Opschonen en beheer
  - Meerdere ruimtes gelijktijdig afsluiten en verwijderen
  - Toegang tot contactgegevens aanpasbaar op niveau van org. unit
- Portfolio
  - Rapportage-toepassing biedt docent overzicht van alle leerlingen in alle ruimtes
- Overig
  - Fronter in nieuwe talen
  - Opschonen gebruikersbestand
  - Nieuw tekstverwerkingsprogramma (Editor)

## Nieuw ontwerp

Fronter heeft voor deze versie de vormgeving grondig aangepast. Fronter52 heeft nu een eigentijds, kleurrijk ontwerp en nieuwe, aantrekkelijke en duidelijke iconen die van kleur veranderen als ze in gebruik zijn, zodat u weet waar u zich in het scherm bevindt.

## Eigentijdse vormgeving.

Vandaag-pagina:

- News:** A panel titled 'De aktive ikonene' with a calendar icon and a 'Read more' link. Below it is a small article snippet from 'Super User' dated 2005-04-22.
- Messages:** A list of messages. The first is 'Vi har fått nye bøker på biblioteket' from 'Super User' on 2005-05-05. The second is 'Alle innleveringer gjøres i Fronter' from 'Super User' on 2005-04-29. The third is 'Husk å ta med utstyr til turen neste uke' from 'Super User' on 2005-04-29. The fourth is 'Please note regarding new icons and design' from 'Super User' on 2005-04-19. Below this is a longer message from 'Eli Toftøy-Andersen' on 2005-04-14 about 'Classfronter'.
- Calendar:** A calendar for the week of May 23-27, 2005. It shows a grid with time slots from 7:00 to 16:00. There is a 'New appointment' button.
- Documents:** A list of documents. The first is 'newtestoflangtestonthiselement' from 'Dan Gregor Klassesrom' on 2005-05-20. The second is 'activity.jpg' from 'Dan Gregor Klassesrom' on 2005-05-19.

Ruimte:

- Room:** A form with a 'Room Name' field containing 'Eli sitt testrom' and a 'Duration' dropdown menu set to 'Choose...'. Below this is a 'Description' field containing a blue atom icon and the text 'Velkommen til min test.' with a smiley face icon.
- News:** A panel titled 'De aktive ikonene' with a calendar icon and a 'Read more' link. Below it is a small article snippet from 'Super User' dated 2005-04-22.

Markering van iconen geeft duidelijker aan waar u zich bevindt in het scherm. De iconen veranderen van kleur en zijn onderstreept als ze in gebruik zijn:

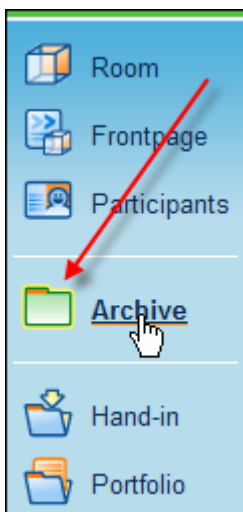

Alle lijstweergaves in Fronter zijn nu voorzien van strepen (zogenaamde zebra-strepen) zodat de verschillende rijen duidelijker van elkaar zijn gescheiden.

| <input type="checkbox"/> | Surname ↕ | First Name | E-mail | Tel. | Cell. | Company | Access              |
|--------------------------|-----------|------------|--------|------|-------|---------|---------------------|
| <input type="checkbox"/> | Bredesen  | Fanny      |        |      |       |         | Write(Student)      |
| <input type="checkbox"/> | Evavold   | Emily      |        |      |       |         | Write(Student)      |
| <input type="checkbox"/> | Evensen   | Grete      |        |      |       |         | Write(Student)      |
| <input type="checkbox"/> | Finneid   | Knut       |        |      |       |         | Write(Student)      |
| <input type="checkbox"/> | Haugen    | Robert     |        |      |       |         | Write(Student)      |
| <input type="checkbox"/> | Lunde     | Bitten     |        |      |       |         | Owner(Main Teacher) |

## Nieuwe functionaliteit

### Samenvatting

Er is nieuwe functionaliteit in Fronter 52 toegevoegd naar aanleiding van de wensen van de referentiegroepen in verschillende landen.

- De mogelijkheid om te beslissen welke personen in een ruimte schrijfrechten in een map of in een archief moeten krijgen.
- Toegang tot een map kan per groep worden ingesteld, niet alleen per individuele gebruiker.
- Enkele nieuwe functies in Forum, onder andere het filteren van bijdragen.
- Elementen op de Vandaag-pagina markeren als gelezen of ongelezen.
- Nieuwe Open-Edit-Save-Functie. Nu kan iedereen documenten direct in Fronter bewerken, ongeacht het soort computer of browserprogramma dat wordt gebruikt.

## Ontwikkelingen in toegangsbeheer voor toepassingen en mappen

Diverse mensen hadden behoefte aan een archief of map waar bijvoorbeeld leerlingen alleen leesrechten hebben, terwijl de docent schrijfrechten heeft. Deze situatie komt vaak voor bij het uitdelen van weekschema's, onderwijsprogramma's, nieuwsbrieven, enz.

Inmiddels is deze optie toegevoegd. U kunt zelf bepalen welke personen (met een bepaald toegangsrecht in de ruimte) schrijfrechten krijgen in de toepassing of de map. De toegang voor toepassingen kan worden ingesteld bij het maken van een nieuwe lijst toepassingen, of als u de toepassing in een ruimte toevoegt of bewerkt.

## Toegang tot mappen groepsgewijs aanpassen

Dankzij deze functie kan de docent op eenvoudige wijze toegangsrechten toekennen aan een hele groep in een gewone map of een map voor ingeleverd werk. Voorheen kon u een hele groep alleen toegang verlenen door voor iedere leerling afzonderlijk een selectievinkje te plaatsen. Nu kunt u de betreffende leerlingen als groep selecteren.

**Give access from the participant list:**

| Org. unit   | Room access    |
|---|----------------|
| <input type="checkbox"/> (ASV-BØA) Matematikk_CP      | Write(Student) |
| <input type="checkbox"/> Kull: 20023-BØADM            | Write(Student) |
| <input type="checkbox"/> Kull: 20033-BØADM            | Write(Student) |
| <input checked="" type="checkbox"/> Kull: 20043-BØADM | Write(Student) |

## Meer nieuwe functies in Forum

Enkele veel gevraagde functies zijn toegevoegd aan alle toepassingen in Forum.

### Filteren in Forum

Discussion  Management view  Show filtering view  Show contracted view [Add forum to favourites](#) [Update](#)

**Nils Henrik Abel - liv og virke**  
Bitten Lunde 2005-05-19 13:58

**Grunnforskning**  
Matematikken fra 1600- tallet og fram til i dag har fungert som et viktig bidrag for utviklingen av dagens moderne samfunn. Selv om Abel ikke har grunnlagt noen egen teori i matematikken - slik som nordmannen Sophus Lie senere gjorde (Lie algebra) - regnes han

- Filtern op datum geeft bijdragen die zijn geschreven binnen een datumbereik dat u heeft opgegeven.
- Filtern op bijdrager geeft alle bijdragen van de geselecteerde persoon.

From 13 55 2005-05-19

To 14 45 2005-05-19

Filter on contributor

Fanny Bredesen  
Knut Finneid  
Bitten Lunde

Filter on text

Search

Filter op bijdrage

- Filtern op tekst – voer een tekst in en Fronter zoekt in de titel- en beschrijvingsvelden.
- Filtern op nieuwe reeksen - dit geeft alle bijdragen in een reeks die onlangs is toegevoegd (d.w.z. nieuwe reeksen bijdragen die in de laatste 48 uur zijn gemaakt)
- Filtern op vragen – het Forumtype *Vraag en antwoord* bevat de optie om te filteren op het begin van de eigenlijke vraag die in het beschrijvingsveld staat, zodat u snel en eenvoudig de vragen kunt vinden die u beantwoord wilt hebben.
- Filtern op debat – in het forum *Debat* is het mogelijk om te filteren op de geselecteerde categorie.

## Beheerweergave in Forum

Onder de optie Beheerweergave vindt u enkele extra functies voor elk Forum.

Discussion  Management view  Show filtering view  Show contracted view [Add forum to favourites](#) [Update](#)

 **Nils Henrik Abel - liv og virke**  
Bitten Lunde 2005-05-19 13:58  Always open

**Grunnforskning**  
Matematikken fra 1600- tallet og fram til i dag har fungert som et viktig bidrag for utviklingen av dagens moderne samfunn. Selv om Abel ikke har grunnlagt noen egen teori i matematikken - slik som nordmannen Sophus Lie senere gjorde (Lie algebra) - regnes han som en av de fremste problemløserne innen faget. Sammen med Cauchy betraktes Abel som en av pionerene i moderne matematisk analyse. Franskmannen Hermite skal ha sagt at Abel har gitt matematikerne stoff å arbeide med i fem hundre år. Hvert år gis det fortsatt ut avhandlinger og artikler som refererer til hans idéer. Dette er bemerkelsesverdig når vi tenker på at Abel drev sin egen forskning i kun fem år. Hans bidrag innen det vi kan kalle matematisk grunnforskning har vært en viktig veiviser for vår vitenskap og teknologi, og slik sett en av betingelsene for det vi kjenner som et intellektuelt og høyteknologisk samfunn.

Read by: 4 [Go to bottom](#)  
[Edit](#) [Reply](#)  
[Go to top](#)

---

 **Om internasjonalt nettverk**  
Knut Finneid 2005-05-19 13:59

Abel var internasjonal i sine faglige kontakter. Han var matematiker av anerkjent stort format alt mens han levde. Vurderingen av Abel i vår tid er at han rager blant de fremste matematikere som har levd. Han var også en viktig bidragsyter for å fundere faget mer begrepsmessig, reflekterende og resonnerende - framfor en rent regnemessig sjonglering med formler.

Read by: 4 [Summarise](#) [Delete](#) [Edit](#) [Reply](#)

*Beheerweergave selecteren*

In een groter forum kan het handig zijn om delen van de discussie samen te vatten zodat men niet alle bijdragen hoeft te lezen. Een dergelijke samenvatting kan overal in de structuur worden ingevoegd.

 **Om internasjonalt nettverk**  
Knut Finneid 2005-05-19 13:59

Abel var internasjonal i sine faglige kontakter. Han var matematiker av anerkjent stort format alt mens han levde. Vurderingen av Abel i vår tid er at han rager blant de fremste matematikere som har levd. Han var også en viktig bidragsyter for å fundere faget mer begrepsmessig, reflekterende og resonnerende - framfor en rent regnemessig sjonglering med formler.

Use html editor

Empty text area for summary.

[Insert](#) [Cancel](#)

Hier ziet u een samenvatting in verkleinde weergave:

| Title   | Written by     | Date       | Read by |
|---|----------------|------------|---------|
| Nils Henrik Abel - liv og virke   | Bitten Lunde   | 2005-05-19 | 4       |
| Om internasjonalt nettverk  | Knut Finneid   | 2005-05-19 | 4       |
| <a href="#">Summary Man kan vel si han rakk mye de få årene han ...</a> | Bitten Lunde   | 2005-05-19 | 2       |
| Sykdom og død   | Fanny Bredesen | 2005-05-19 | 3       |

New contribution

## Waarderen van een Forum

Bij het creëren van een forum (behalve Brainstormsessie) kan de maker bepalen of de deelnemers de mogelijkheid krijgen om het forum te waarderen op nut of relevantie. Hierbij is de standaardselectie Waarderingsveld verbergen; dat wil zeggen dat de functie niet beschikbaar is:

## Twee versies van Brainstorm-sessies

Eenvoudige of uitgebreide weergave:

**Customise opening hours**

Communication forum is always open for contributions

Communication forum is open for contributions in the periode:

Open from: 02 00 2005-05-19

Open to: 00 00 2005-06-02

Open in new window

Select which type of brainstorm you want to create. Advanced version include some mindmap functionality.

Normal brainstorm tool

Brainstorm with advanced features

**Forum rating**

Show rating box

Hide rating box

De eenvoudige weergave is de nieuwe versie; hierbij worden geen reeksen weergegeven en u kunt niet voortbouwen op ideeën.

**Brainstorm** [Add forum to favourites](#) [Update](#)

Kom med idéer om hvor vi kan dra!

Read by: 1 [Go to bottom](#) [Edit](#)

Jeg vil til Oslo!  
[Delete](#) [Edit](#)

Jeg vil til Bergen!  
[Delete](#) [Edit](#)

Jeg vil til Utlandet - hvor nå dt må være :-)  
[Delete](#) [Edit](#)

De uitgebreide versie is eigenlijk een simpele vorm van een ideeënstroomschema:

Hieronder ziet u de verkleinde weergave:

| Title                        | Date       |            |
|------------------------------|------------|------------|
| - Skoletur?                  | 2005-05-19 | 1116506489 |
| 1. Jeg vil til Luleå!        | 2005-05-19 | 1116506501 |
| Hvor er det, da?             | 2005-05-19 | 1116506548 |
| 2. Jeg vil til Verdens Ende! | 2005-05-19 | 1116506515 |
| Den er for nær!              | 2005-05-19 | 1116506563 |
| Det tror DU, ja!             | 2005-05-19 | 1116506580 |
| 3. La oss dra til Tokyo!     | 2005-05-19 | 1116506526 |

### Een forumbijdrage openen

Als u een bijdrage in de boomweergave opent, dan wordt de inhoud van de bijdrage getoond in de boomweergave. Voorheen maakte de geopende bijdrage de boomweergave onzichtbaar. Door de geïntegreerde weergave kan de gebruiker de lijn van de discussie beter volgen:

| Title                           | Written by   | Date       | Read by |
|---------------------------------|--------------|------------|---------|
| Nils Henrik Abel - liv og virke | Bitten Lunde | 2005-05-19 | 4       |
| Om internasjonalt nettverk      | Knut Finneid | 2005-05-19 | 4       |

**Om internasjonalt nettverk**  
Knut Finneid 2005-05-19 13:59

Abel var internasjonalt i sine faglige kontakter. Han var matematiker av anerkjent stort format alt mens han levde. Vurderingen av Abel i vår tid er at han rager blant de fremste matematikere som har levd. Han var også en viktig bidragsyter for å fundere faget mer begrepsmessig, reflekterende og resonnerende - framfor en rent regnemessig sjonglering med formler.

Read by: 4

|   |                |            |   |
|---|----------------|------------|---|
| Summary Man kan vel si han rakk mye de få årene han ... | Bitten Lunde   | 2005-05-19 | 2 |
| Sykdom og død   | Fanny Bredesen | 2005-05-19 | 3 |

## Open-Edit-Save-functie (OES) voor alle gebruikers

Vanaf nu kunnen alle gebruikers documenten direct in Fronter openen, bewerken en opslaan.

Voorheen was deze functionaliteit beperkt tot gebruikers van Internet Explorer in Windows, maar nu is deze functie ook beschikbaar voor Mozilla in Windows, Linux en Mac.

De functie is gebaseerd op WebDAV, een open source protocol voor de verwerking van bestanden via internet, met de mogelijkheid om bestanden direct vanuit de client-applicatie te openen en in de webserver op te slaan, zonder enige vorm van installatie.

De schoonheid van deze functie schuilt in de stabiliteit - en het feit dat u een document tijdens het typen direct in Fronter kunt opslaan!

Selecteer Bestand bewerken in het snelmenu voor het document:

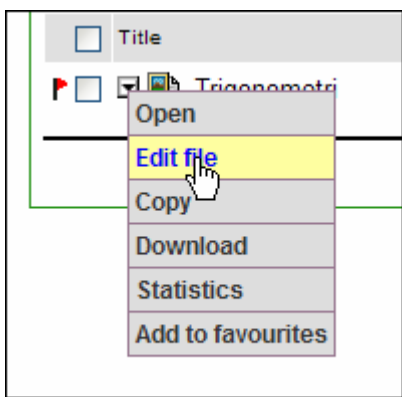

*Bestand bewerken*

In een nieuw venster verschijnt een beschrijving hoe u het document kunt openen in de bewerkingsmodus.

Standaard kunnen gebruikers van Internet Explorer in Windows de bestaande ActiveX-functie voor Open-Edit-Save gebruiken. Als de nieuwe functie voor alle gebruikers beschikbaar moet worden gemaakt, moet een plaatselijke beheerder een beheerinstelling wijzigen. Deze vindt u onder Overige instellingen, met de beschrijving:

" WebDav-functie voor Open-Edit-Save ook activeren voor gebruikers van Internet Explorer in Windows. ActiveX is standaard."

## Opschonen en beheer

Fronter heeft enkele beheerfuncties eenvoudiger gemaakt.

Men kan meerdere ruimtes gelijktijdig verwijderen, er zijn nieuwe zoekopties voor de beheerder voor het vinden van groepen en gangen.

Voor klanten die graag hulp krijgen bij het opschonen van uw structuur en/of het onderhoud van Fronter bieden wij nu adviesdiensten.

## Meerdere ruimtes gelijktijdig afsluiten en verwijderen

Een schoonmaakactie in Fronter is nu eenvoudig; meerdere ruimtes kunnen gelijktijdig worden verwijderd.

Om fouten te voorkomen, moet u eerst een ruimte afsluiten voordat u deze permanent kunt verwijderen.

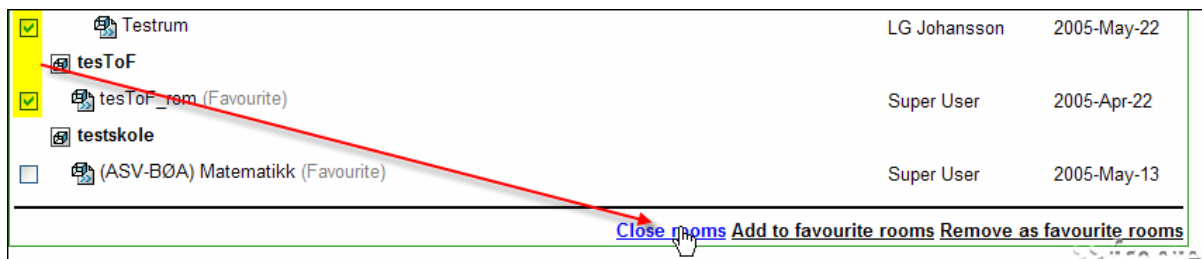

*Meerdere ruimtes gelijktijdig afsluiten en verwijderen*

Als u besluit om een ruimte te verwijderen, dan wordt alle inhoud van de ruimte permanent verwijderd. Daarom wordt u veiligheidshalve gevraagd of u zeker weet dat u deze ruimtes wilt verwijderen.

## Rapportage voor portfolio

Er is nieuwe functionaliteit toegevoegd aan de toepassing Rapportage.

In eerdere versies van Fronter kon de docent met toepassing Rapportage statistieken van alle leerlingen uit alle ruimtes bekijken. Nu hebben wij de optie toegevoegd waarbij het portfolio Eindbeoordeling van leerlingen uit alle ruimtes kan worden bekeken:

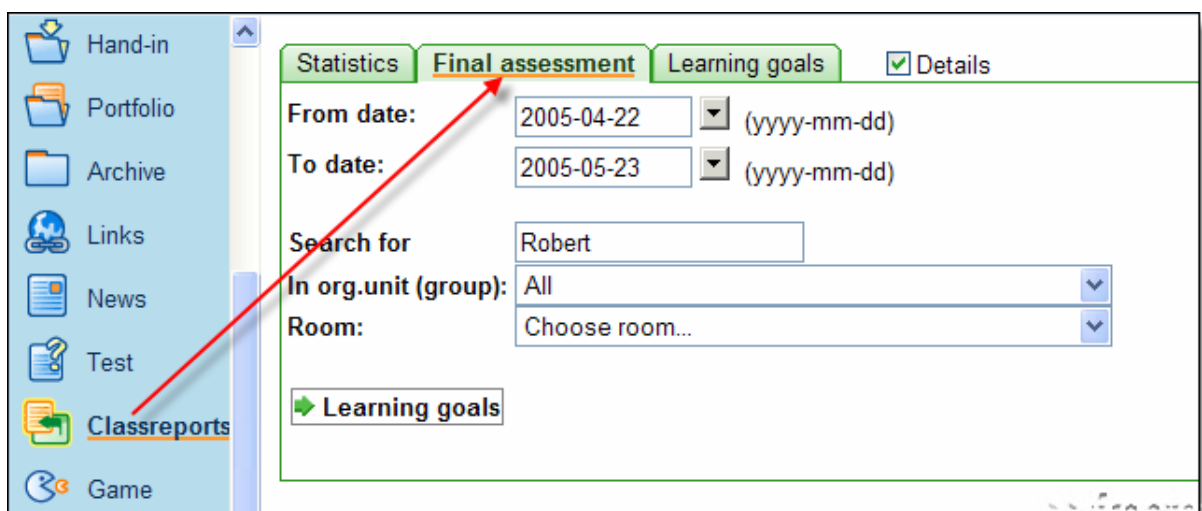

Ook kunt u alle leerdoelen van leerlingen bekijken, onafhankelijk van ruimtes:

Verder is het mogelijk om bij leerdoelen Geslaagd, Niet geslaagd of Niet beoordeeld weer te geven.

Weergave van de leerdoelen van een leerling:

|                       |   |
|-----------------------|---|
| Mike Binner<br>Year 7 | <ul style="list-style-type: none"> <li>[-]  <b>Læreplanmål</b> (Not evaluated)           <ul style="list-style-type: none"> <li>[-]  <b>English litteratur</b> (Not evaluated)               <ul style="list-style-type: none"> <li> <b>Novels in different periods - project</b> (Passed, Score: 4)</li> <li> <b>Novels in diff periods - project</b> (Not evaluated)</li> </ul> </li> <li>[-]  <b>English grammar</b> (Not evaluated)               <ul style="list-style-type: none"> <li> <b>Adjectives and adverb</b> (Not evaluated)</li> </ul> </li> <li> <b>Maths</b> (Not evaluated)</li> <li>[-]  <b>Arts</b> (Not evaluated)               <ul style="list-style-type: none"> <li> <b>Ceramics</b> (Not evaluated)</li> <li> <b>Social skills</b> (Not evaluated)</li> </ul> </li> </ul> </li> </ul> |
|-----------------------|---|

Wij adviseren om deze toepassing verborgen te houden voor de leerlingen - omdat deze niet aangepast is voor deze groep. De leerling krijgt dezelfde weergave in Mijn portfolio in zijn/haar eigen ruimte.

## Overig

### Nieuwe tekstverwerker (editor)

We zijn blij dat wij nu een nieuw tekstverwerkingprogramma kunnen bieden waarbij geen enkele installatie of aanvullend programma is vereist. Deze nieuwe editor vervangt onze oude ActiveX editor. De nieuwe editor ondersteunt de meest gebruikte internetbrowsers en kan worden gebruikt met Windows, Mac en Linux. (Internet Explorer alleen voor Windows).

De nieuwe editor zal medio deze zomer beschikbaar zijn.

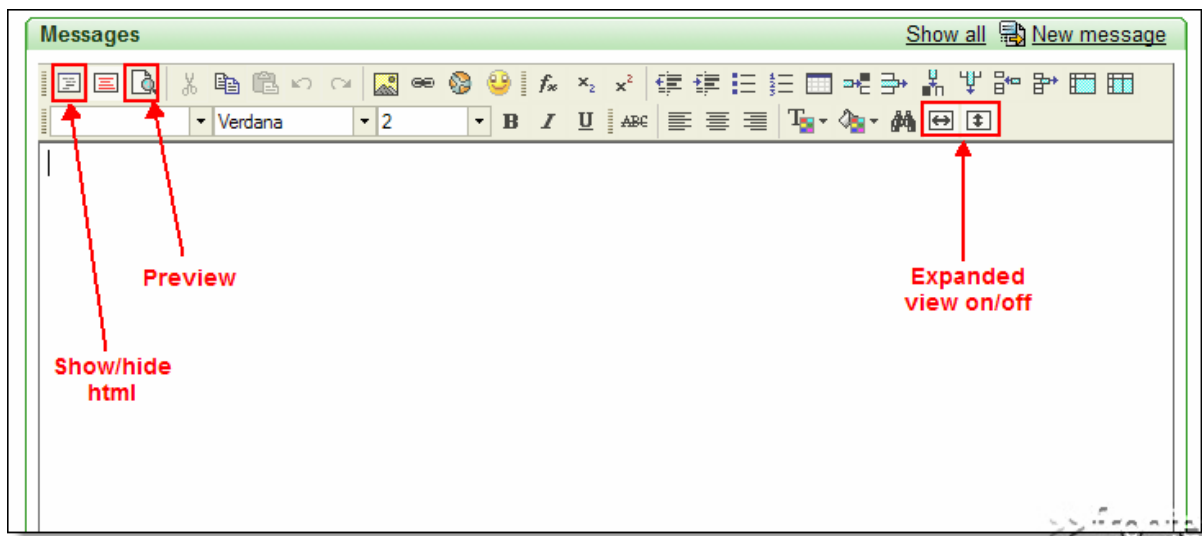

Daarnaast zijn nog enkele extra functies toegevoegd:

- Na het maken van een nieuwe tabel kunt u met de rechter muistoets in de tabel klikken voor meer bewerkingsopties.

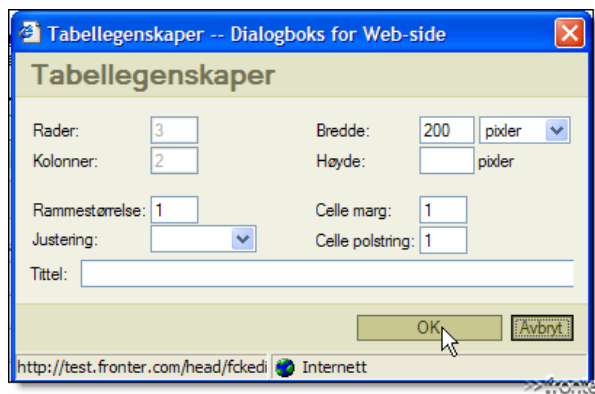
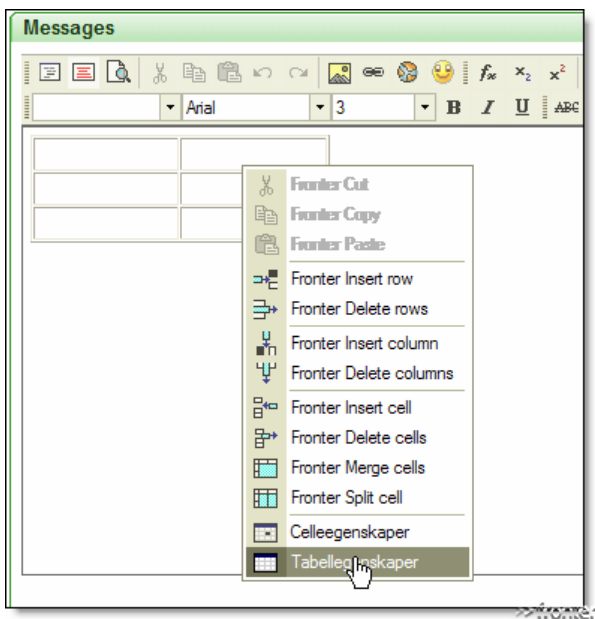

- U kunt het Editor-venster binnen Fronter minimaliseren of maximaliseren.
- Ook is het nu mogelijk om het Fronter-venster te minimaliseren en daarmee ook de Editor, waarbij bijvoorbeeld de functies Opslaan en Knippen nog steeds actief zijn, zelfs al is het venster geminimaliseerd.
- Een nieuwe toepassing geeft u toegang tot de HTML-codes
- Voorbeeldweergave
- Voor meer informatie: [www.fckeditor.net](http://www.fckeditor.net)

### Absentiemodule:

In de afwezigheidsmodule hebben wij enkele wijzigingen doorgevoerd waarvan zowel docent als leerling profiteren. De docent heeft minder administratieve taken en de toepassing voor de leerlingen is verbeterd.

### Taal

Wist u dat u bij Fronter kunt inloggen in het Zweeds, Spaans of Engels? Deze versie van Fronter is ook beschikbaar in het Duits en Spaans, naast de talen die wij reeds ondersteunden: Engels, Noors (bokmål), Noors (nynorsk), Sami, Zweeds, Deens, Fins, Nederlands en Frans.

Als u de oorspronkelijke naam van een toepassing heeft gewijzigd, bijvoorbeeld de toepassing "Archief" in "Onderwerp", dan verschijnt deze ongewijzigd als u in een andere taal inlogt.

De taal die als standaardtaal bij inloggen is ingesteld, is afhankelijk van de taalinstelling van uw browserprogramma.

### Gebruikersbestand opschonen

Wij hebben een nieuwe instelling in de beheermodule toegevoegd waarmee u gebruikers kunt zoeken die in een bepaalde periode niet meer hebben ingelogd. Deze gebruikers kunnen direct worden verwijderd.